



Landinspektør Jan Frederiksen

Historiske matrikelkort



Bonefeld & Bystrup A/S

1.

I Folketællingen 1801 for Horsens købstad står der at købmandsfamilie Houmann bor på Søndergade nr. 18. Vil dette nummer være identisk med det nuværende nr. 18? Hvis ikke, hvordan finder jeg så ud af, hvor datidens nr. 18 lå? Og vil jeg kunne finde fotos/tegninger af købmandsgården mon?

2.

Når jeg går ind på historiske kort på nettet, det som nu udfases til Styrelsen for dataforsyning og Infrastruktur, så finder jeg Tørring by 1818-1863, så finder jeg f.eks. Johan Olesen matr. 4a, kirken og naboen Laurs Christensens matrikel, men hvordan følger jeg matriklens afvikling, for nu ligger der et villakvarter der?

3.

Hvis jeg gør det tilsvarende ved Gadbjerg sogn i forbindelse med kortet 1818-1863, ved jeg at der ligger en gård i den lille landsby Rostrup, som hedder "Thorshøjgård", men jeg kan ikke finde den på kortet.

4.

I andre situationer kan man kigge på en folketælling fra f.eks. 1906 og ved en familie står der blot: Et hus. Fint nok, men hvor lå mon det hus?



Nyttige hjemmesider

<https://hkpn.gst.dk/>

<https://historiskekort.dk/>

<https://www.tinglysning.dk/tinglysning/landingpage/landingpage.xhtml>

<https://www.ois.dk/default.aspx>

<https://nyt.ois.dk/>

Tørring By, Tørring 2023



Historiske kort på nettet

Resultat af søgning

Søgeresultat for ejerlavet 'Tørring By, Tørring' (1090955)

Antal Original 1 kort i søgeresultat: 1

Antal Original 2 ø-kort i søgeresultat: 13

Antal Original 2 rammekort i søgeresultat: 0

Antal Slesvigs matrikel til 1864 i søgeresultat: 0

Antal Ajourførte kort i søgeresultat: 0



[Vis ejerlav og matrikelkort](#)

Original 1 kort (1)

Vis	Ejerlav	Gyldig fra	Gyldig til	Plan	Målestok	Bemærkning
Vis	Tørring By, Tørring	1818	1863		4000	

Original 2 Ø-kort (13)

Vis	Ejerlav	Gyldig fra	Gyldig til	Plan	Målestok	Bemærkning
Vis	Tørring By, Tørring	1863	1891		4000	
Vis	Tørring By, Tørring	1891	1911		4000	
Vis	Tørring By, Tørring	1911	1942		4000	
Vis	Tørring By, Tørring	1942	1961	2	4000	
Vis	Tørring By, Tørring	1942	1961	1	4000	
Vis	Tørring By, Tørring	1961	1978	4	4000	
Vis	Tørring By, Tørring	1961	1978	2	4000	
Vis	Tørring By, Tørring	1961	1978	3	4000	
Vis	Tørring By, Tørring	1978	1996	5	4000	
Vis	Tørring By, Tørring	1978	1996	4	4000	
Vis	Tørring By, Tørring	1978	1996	3	4000	
Vis	Tørring By, Tørring	1978	1996	6	4000	
Vis	Tørring By, Tørring	1978	1996	2	4000	

Tørring By, Tørring 1863-1891



Tørring By, Tørring 1891-1911

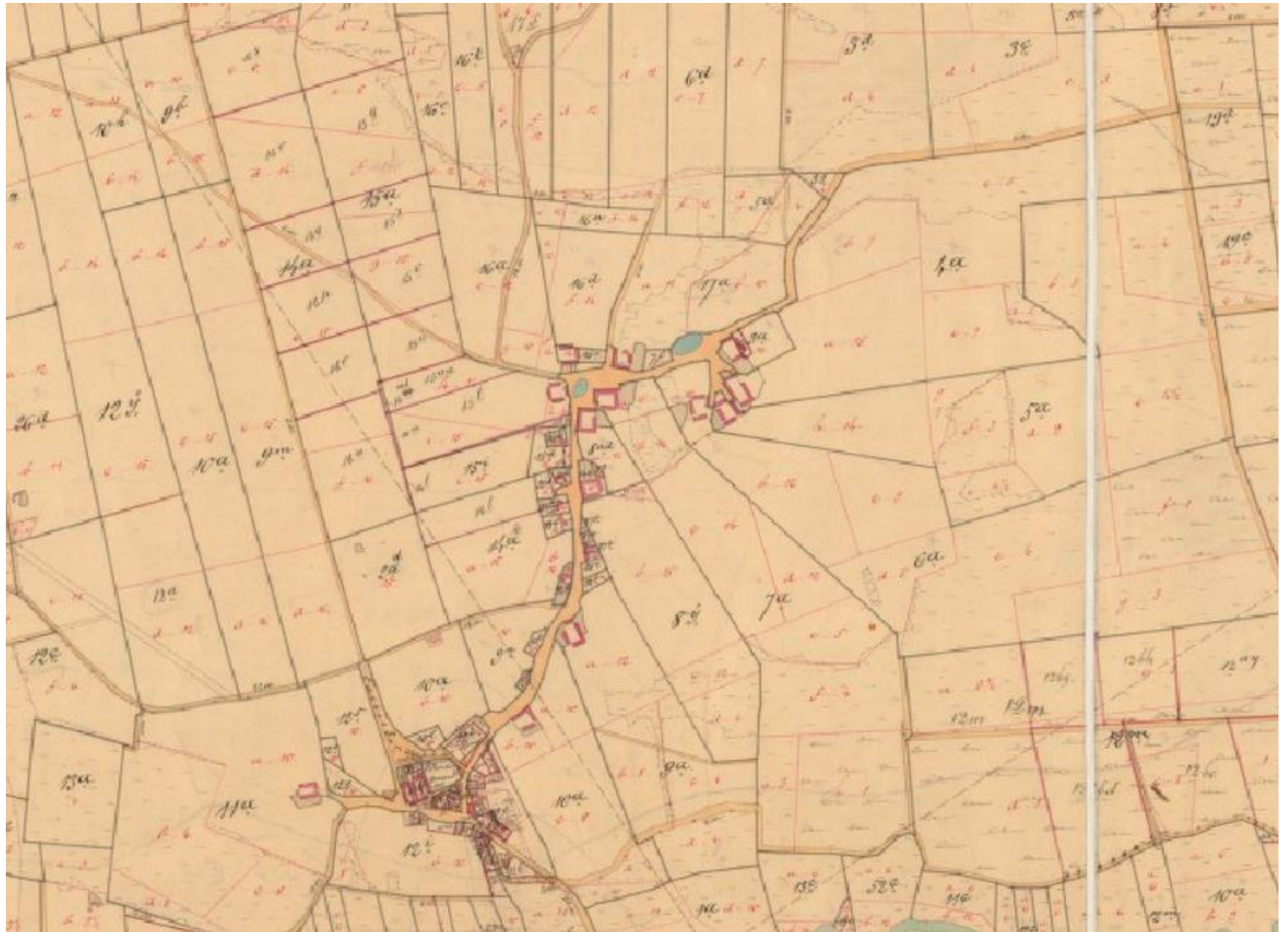

Tørring By, Tørring 1911-1942

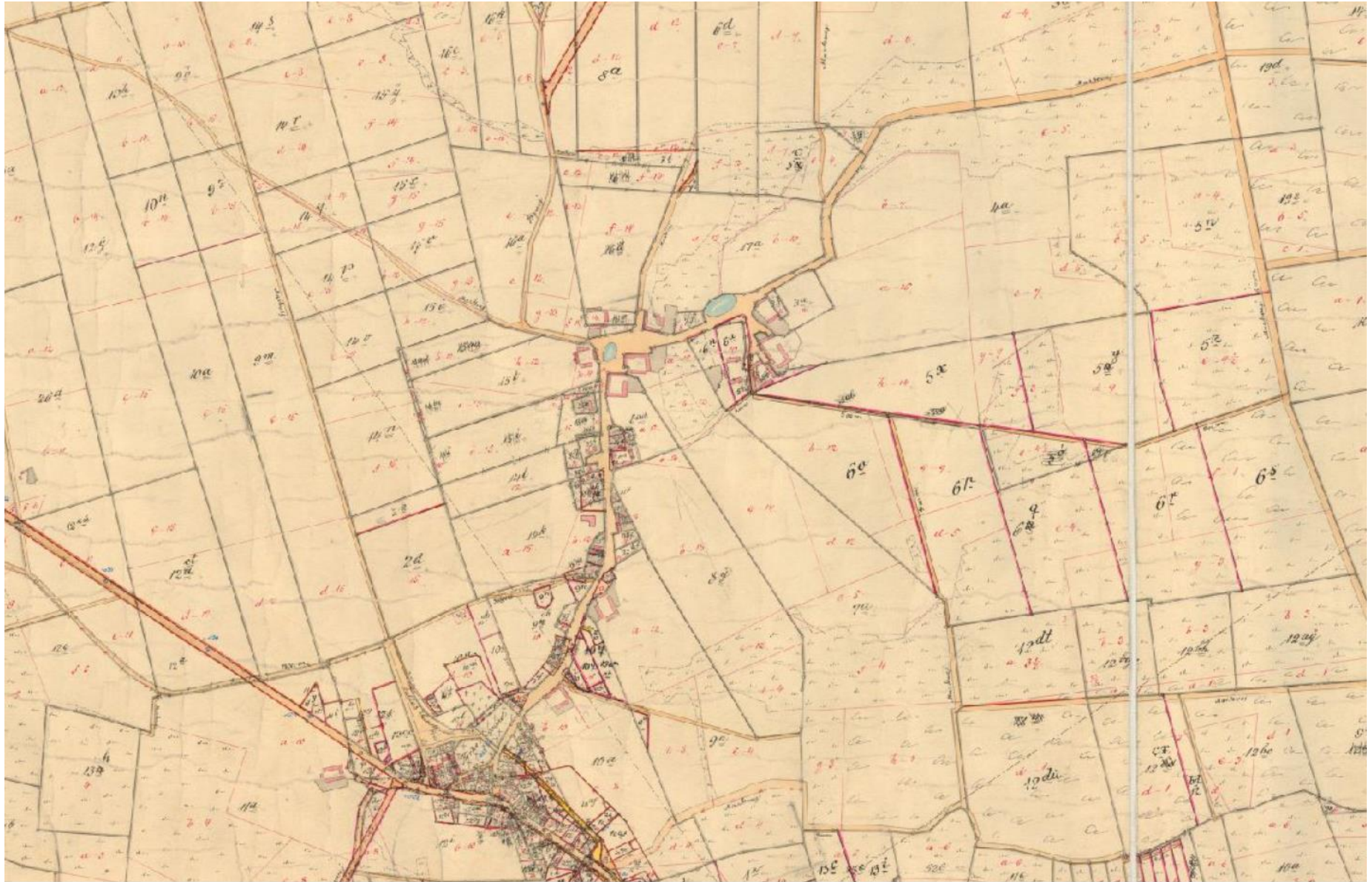

Tørring By, Tørring 1942-1961



Tørring By, Tørring 1961-1978

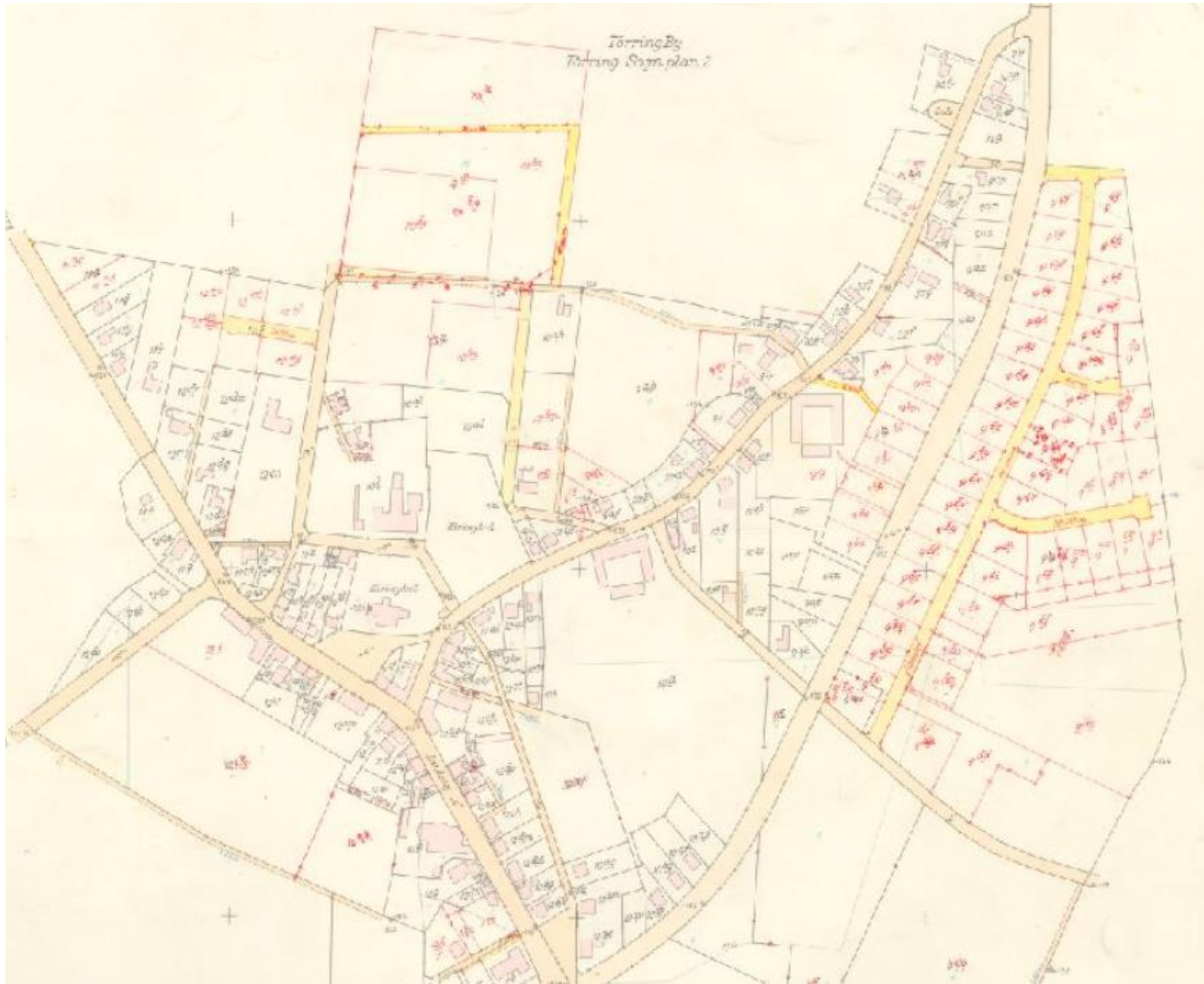

Tørring By, Tørring 1978-1996

a-010

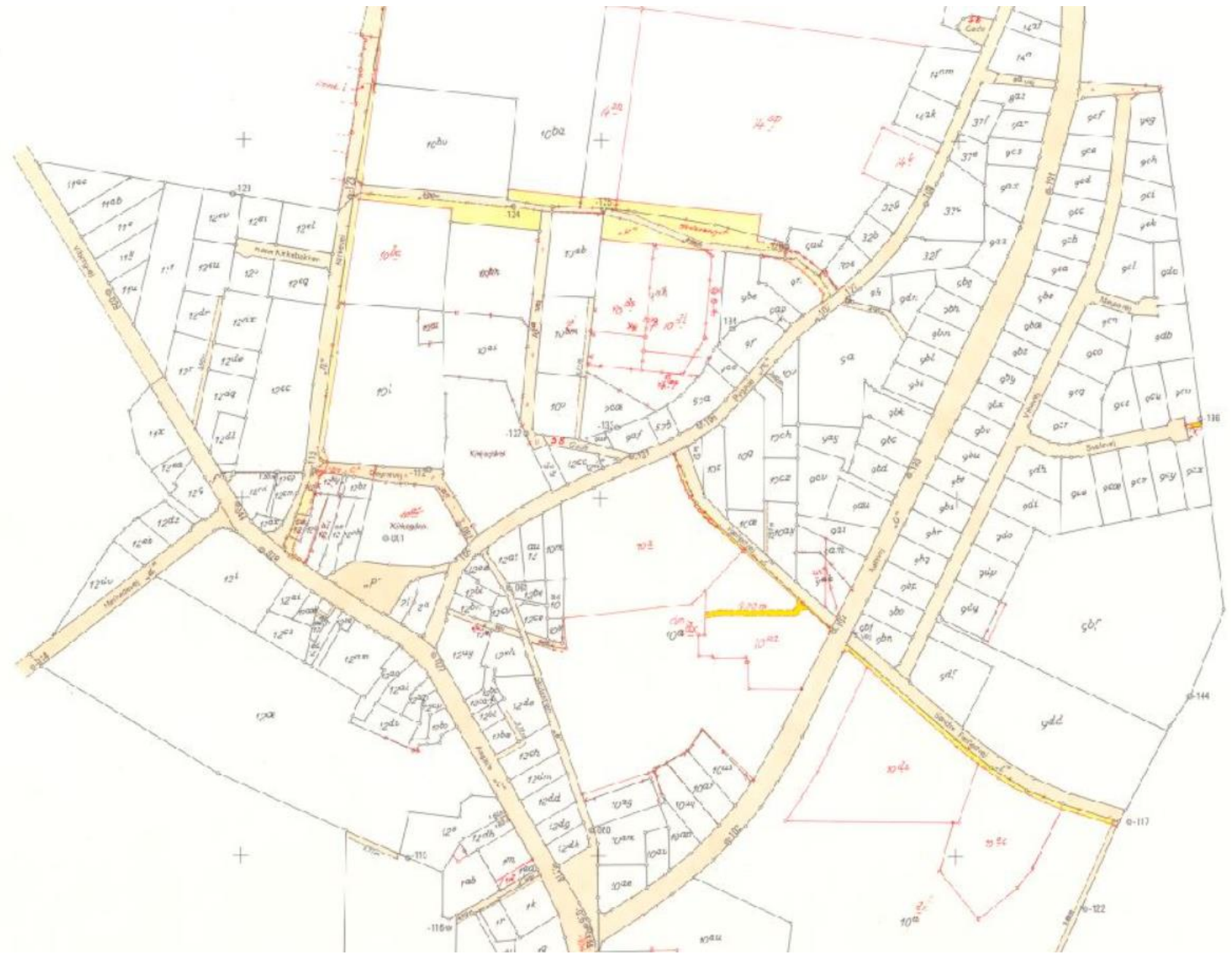

0-144

0-117

0-122

Rostrup By, Gadsbjerg 1820-1864.



Rostrup By, Gadbjerg 2023



Rostrup – 4 cm kort

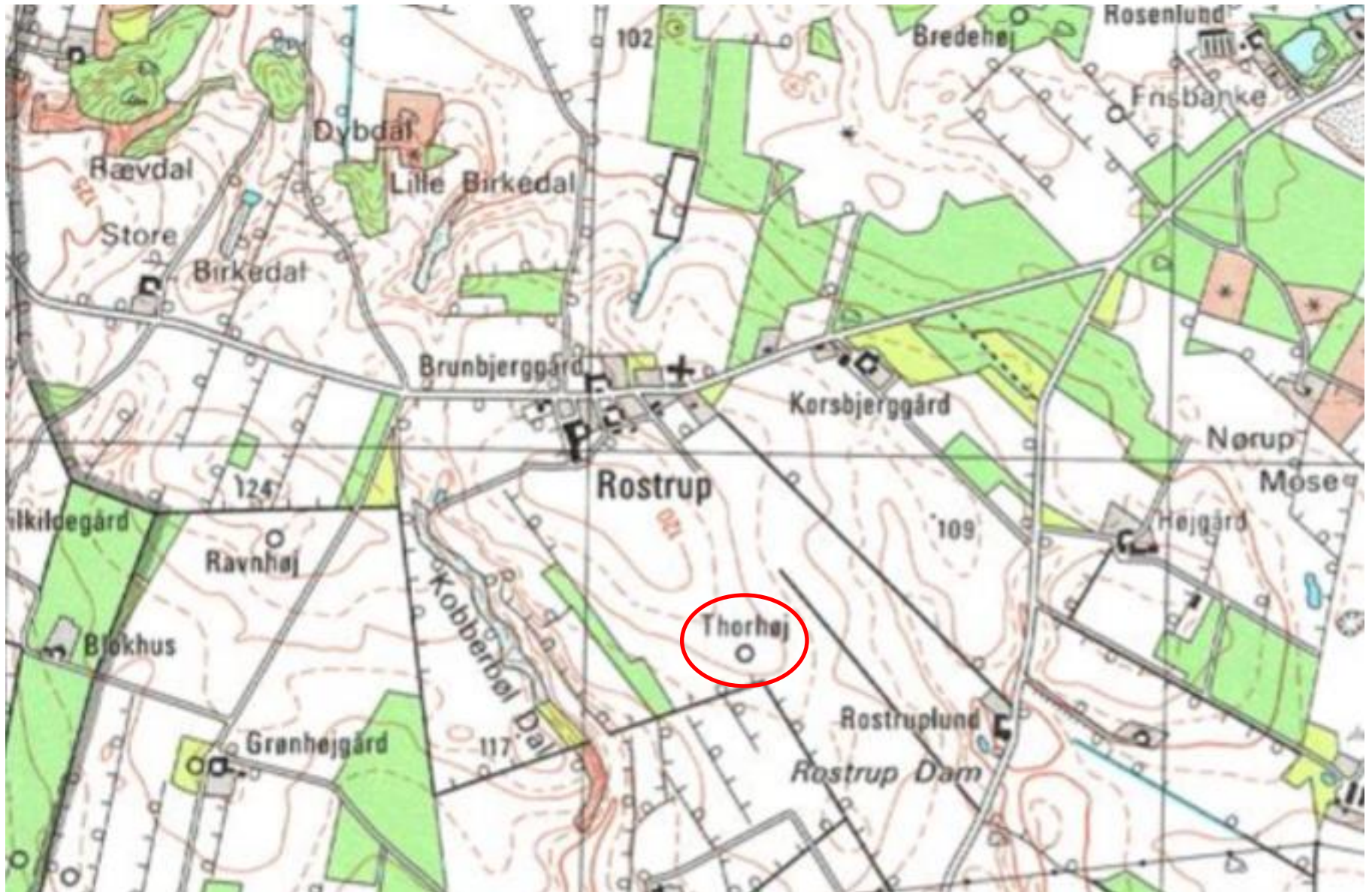

Tingbogsattest



Udskrevet: 06.11.2023 14:24:39

Ejendom:

Adresse: Rostrupvej 11
7321 Gadbjerg

BFE-nummer: 9117773

Dato: 20.11.2002
Landsejerlav: Rostrup By, Gadbjerg
Matrikelnummer: 0003a
Areal: 670997 m²
Heraf vej: 9970 m²

Hovednotering:

Hovednotering: Landbrugsejendom

Noteringer:

Dato: → 08.12.1954
Notering om fredning af fortidsminder, jf. naturfredningsloven